会签
给水 排水
建筑 结构
电气 仪表
设备 暖通
道路 桥梁
水工 环卫
景观 总体

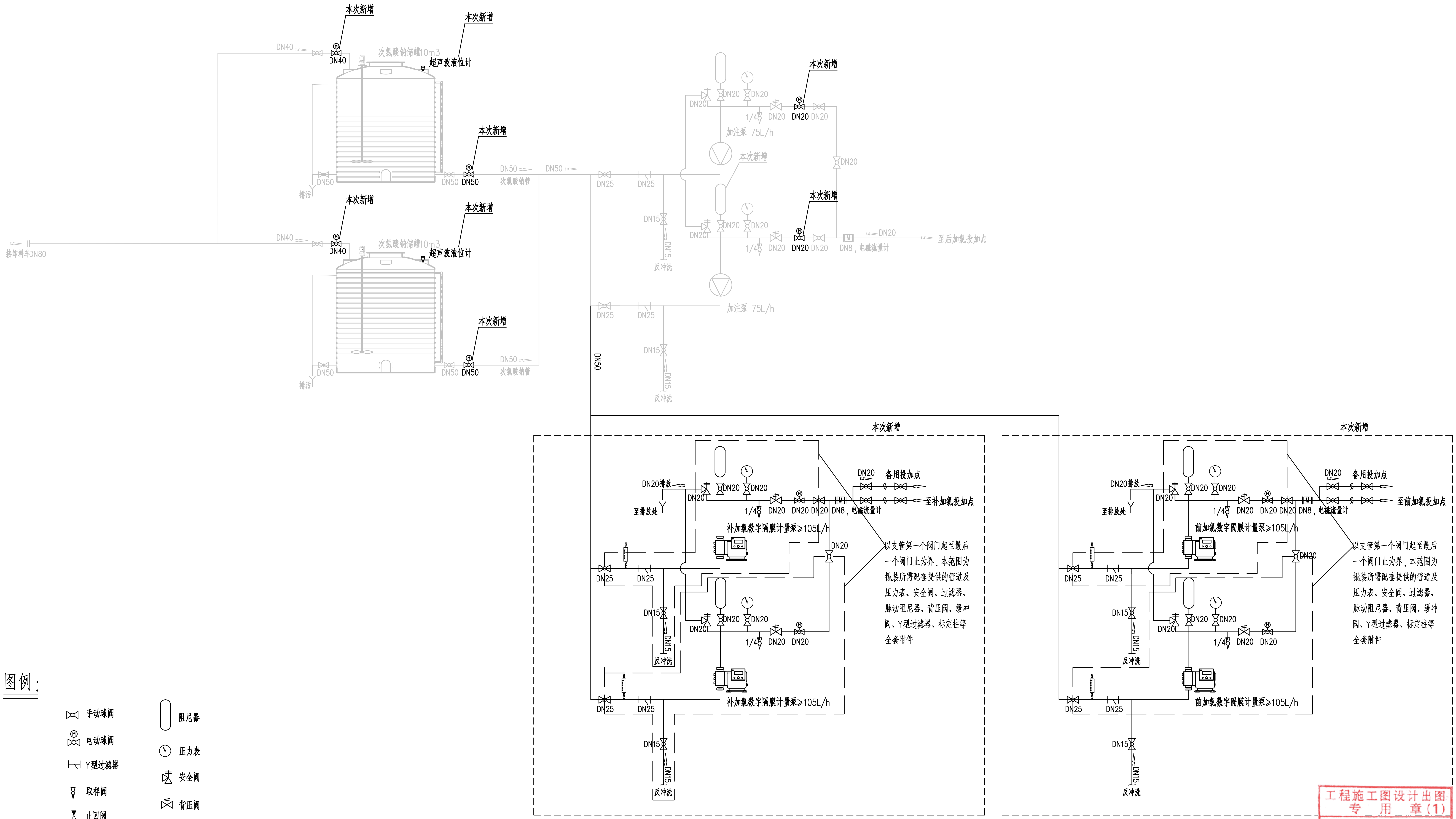
本次新增
DN40
DN40
次氯酸钠储罐10m3
超声波液位计
本次新增
DN50
DN50
DN50
次氯酸钠管
DN50
排污
接卸料车DN80
DN25
DN25
DN15
DN15
反冲洗
DN20
1/4
加注泵 75L/h
本次新增
DN20
DN8，电磁流量计
至后加氯投加点
DN50
DN20排放
至排放处
备用投加点
至补加氯投加点
补加氯数字隔膜计量泵≥105L/h
以支管第一个阀门起至最后一个阀门止为界，本范围为撬装所需配套提供的管道及压力表、安全阀、过滤器、脉动阻尼器、背压阀、缓冲阀、Y型过滤器、标定柱等全套附件
至前加氯投加点
前加氯数字隔膜计量泵≥105L/h

工程施工图设计出图
专 用 章(1)
资质证书号:A131000017
有效期至2028年12月22日止
上海市勘察设计行业协会统一颁发

图例：

- 手动球阀
- 电动球阀
- Y型过滤器
- 取样阀
- 止回阀
- 电磁流量计
- 阻尼器
- 压力表
- 安全阀
- 背压阀
- 标定柱

说明：

1. 次氯酸钠加注系统采用成套设备，本图仅作成套设备引进的条件设置。
2. 次氯酸钠加注采用正进水加注，自动控制。
3. 该投加系统配置及泵量程已按水厂运行要求设置。
4. 设备商应按本设计技术要求，二次设计并配置安全平稳运行所需的管路及设备，并取得水厂运行单位的确认。
5. 图中已建进料、输送、加注管均为示意，以现场现状布置为准。

			校 核 CHECKED	赵晖		阶 段 STAGE	施工图设计	
审 核 AGREED	王健		校 对 CHECKED	赵晖		专 业 SPECIALITY	给水	
设计负责人 CHIEF DESIGNER	任中佳		设 计 DESIGNED	白新星	白新星	比 例 SCALE	—	
专业负责人 SPECIALITY SPONSOR	任中佳		制 图 DRAWING			日 期 DATE	2024.08	

SMEDI
上海市政工程设计研究总院(集团)有限公司
SHANGHAI MUNICIPAL ENGINEERING DESIGN INSTITUTE (GROUP) CO., LTD.

东莞市供水设施更新改造项目—水厂设备及工艺改造工程 (自控集成标段)		项目编号 PROJECT NO.	2023GD233SS
		子项名称 SUB ITEM	加氯间
次氯酸钠投加系统图		图 号 DRAWING NO.	WC013W-02
		修 正 号 REV NO.	